



SCOPEX

Socfindo Conference on Practical Applications & Exhibition

"Inovasi Kelapa Sawit yang Aplikatif dan Berkelanjutan"



19 – 21 May 2026
Adimulia Hotel Medan

Day 1 & 2: Full-day Conference and Exhibition
Day 3: Field Trip ke Kebun PT Socfin Indonesia

Pembicara

Profesional Sawit Indonesia & Malaysia

Serta Segmen Spesial

Merry Riana

Entrepreneur, Investor, Content Creator
Staf Khusus Menteri Koordinator

Biaya Pendaftaran

Seminar SCOPEX

Rp 1.750.000,-

Field Trip Rp 500.000,-

*Harga belum termasuk PPN 12%

Daftar sebagai peserta di sini!



Registrasi

(+62) 813 6150 9763 (Agustiawan Purba)
(+62) 812 6781 8023 (Isnaini Ramadhania)
(+62) 812 6564 1584 (Retno Puji Astari)
(+62) 821 6557 3335 (Najelaa Ulfah)

Kata Sambutan Direktur Utama PT Socfindo

Atas nama PT Socfindo, saya mengucapkan selamat datang kepada Bapak/Ibu sekalian di acara SCOPEX: Socfindo Conference on Practical Applications & Exhibition, dengan tema "Inovasi Kelapa Sawit yang Aplikatif dan Berkelanjutan". Forum ini kami rancang untuk memberikan pembaruan terkini yang dapat langsung diimplementasikan di lapangan, mulai dari inovasi teknologi budidaya, strategi manajemen untuk meningkatkan hasil (yield) dan margin, hingga pemanfaatan digitalisasi sebagai pengungkit efisiensi dan produktivitas.

SCOPEX bukan sekadar ajang berbagi informasi, tetapi juga wadah interaksi ilmiah dan praktis antara peneliti, praktisi, dan akademisi, yang dilengkapi dengan kesempatan berharga untuk melihat penerapan langsung di blok-blok unggulan PT Socfindo. Melalui sesi paparan dan kunjungan lapangan, kami berharap setiap peserta dapat membawa pulang wawasan, keterampilan, dan inspirasi baru yang dapat langsung diterapkan dalam pengelolaan kebun masing-masing.

Dengan tantangan industri yang semakin dinamis, mulai dari fluktuasi harga, tuntutan efisiensi, hingga keberlanjutan lingkungan, kemampuan untuk menghubungkan riset dengan implementasi nyata menjadi kunci. Karena itu, mari kita manfaatkan SCOPEX ini untuk saling belajar, bertukar ide, dan membangun kolaborasi yang memperkuat daya saing industri kelapa sawit ke depan.

Salam Hangat,
Harold O. Williams
Principal Director PT Socfin Indonesia

KONFERENSI DAN FIELD TRIP

SCOPEX akan diselenggarakan selama tiga hari, pada 19–21 Mei 2026, dengan rangkaian kegiatan yang mencakup konferensi, eksibisi, serta field trip ke kebun PT Socfindo. Selama dua hari pertama, 19 dan 20 Mei, konferensi akan menghadirkan pembicara internasional, terdiri dari profesional dan praktisi industri kelapa sawit dari Indonesia dan Malaysia, bersama para pakar, peneliti, dan pemangku kepentingan industri. Berbagai isu strategis akan dibahas, mulai dari smart management practices, pengembangan dan pemanfaatan bahan tanaman kelapa sawit, pengendalian penyakit Ganoderma, hingga penerapan mekanisasi, digitalisasi, dan penguatan aspek keberlanjutan dalam pengelolaan perkebunan. Pada 21 Mei, peserta akan mengikuti field trip ke kebun unggulan PT Socfindo untuk melihat praktik budidaya kelapa sawit di lapangan serta implementasi inovasi yang mendukung produktivitas dan keberlanjutan industri.



BIAYA REGISTRASI PESERTA

Kategori	RP (Indonesia) / Peserta	USD (Non-Indonesia) / Peserta
Early Bird (September – November 2025)	Rp 1.250.000,-	USD 100
Normal Rate (Desember 2025 – April 2026)	Rp 1.750.000,-	USD 150
Walk-in Rate	Rp 2.500.000,-	USD 220
Field Trip (opsional) Terbatas untuk 100 Peserta	Rp 500.000,-	USD 50

REGISTRASI SEKARANG!

<https://forms.gle/wWv7XfbiCQtkW4ks7>



Biaya registrasi sudah mencakup kehadiran, materi seminar, sertifikat, coffee break, makan siang, serta hidangan ringan yang disediakan selama konferensi dan kunjungan lapangan.

***Tarif konferensi yang tercantum belum termasuk PPN 12%**

Sekilas Pembicara

Seminar ini akan menghadirkan para pakar dan profesional kelapa sawit terkemuka dari Indonesia dan Malaysia yang akan berbagi wawasan, pengalaman, serta praktik terbaik di bidangnya. Selain itu, acara juga akan menghadirkan seorang motivator inspiratif yang siap memberikan dorongan semangat dan perspektif baru bagi seluruh peserta.



DADANG AFANDI, M.AGR.
Senior Breeder
PT Socfin Indonesia



DR. KHANDA SRITHARAN
Research Manager
United Plantations Bhd., Malaysia



DR. FIZRUL INDRA LUBIS, S.P., M.P.
Head of Sulung Research Station
PT Sawit Sumbermas Sarana Tbk



APRIAN SANTOSO, M. AGR.
Agronomist
AEP Plantation Group



DR. ADHY ARDIYANTO
PT Bumitama Gunsajaya Agro
Indonesia



DENI ARIYANTO
Technical Manager of Analytical &
Molecular Laboratory PT Socfin Indonesia



ABDUL HALIM BIN JOSEPH UPI
General Manager
Sarawak Plantation Bhd., Malaysia



CHRISTOPHER RICHARD DONOUGH
Consultant in Oil Palm Agronomy & Breeding
Malaysia



DR. SHAMALA SUNDRAM
Malaysia Palm Oil Board (MPOB)



PROF. DR. IR. SURYO WIYONO, M.SC. AGR.
Guru Besar Proteksi Tanaman
Dekan Fakultas Pertanian IPB



INDRA SYAHPUTRA
Head of SSPL, PT Socfin Indonesia
Ketua Konsorsium Ganoderma Indonesia



RAIS ANDERSEN
CEO Pascal Biotech Sdn. Bhd.
Malaysia



CEDRIC ENTHOVEN
Estate Advisor
PT Socfin Indonesia



MAYA PUSPA DEWI, ST, MT
IT Advisor
PT Socfin Indonesia



WAN MOHAMAD NISAL BIN WAN SEMBOK
Senior Field Audit Manager
Sarawak Plantation Bhd., Malaysia



DR. TONY LIWANG
Praktisi P3PI
Indonesia



SJARIFARUDIN AFA MBA
Co-founder AI+
PT Plantation Advisor Alx



ANDRIA ZULMANITRA, ST
Sustainability
PT Socfin Indonesia



NASSAT IDRIS
Country Director IDH - Indonesia



LULUK WILLIAMS
Ketua Yayasan Socfindo Conservation
PT Socfin Indonesia

SEGMENT SPESIAL!



MERRY RIANA
Entrepreneur, Investor, Content Creator
Staf Khusus Menteri Koordinator

Hari - 1: Selasa, 19 Mei 2026

- 07.00 - 08.00 ● Pendaftaran
- 08.00 - 08.10 ● Acara Pembukaan
- 08.10 - 08.15 ● Pembacaan Doa
- 08.15 - 08.30 ● Kata sambutan oleh Direktur PT Socfin Indonesia
- 08.30 - 09.00 ● **"100+ Tahun Socfindo: Mengukir Prestasi, Mendorong Teknologi, dan Menjaga Bumi"**
(Indra Syahputra, Head of SSPL: PT Socfin Indonesia)
- 09.15 - 09.45 ● Kata sambutan oleh Gubernur SUMUT
- 09.45 - 10.00 ● Coffee Break dan Exhibition Tour

10.00 - 12.00 ● From Seed to Profit

- ▶ **From Seed to Profit: Bahan Tanaman Kelapa Sawit Pilihan untuk Hasil Berkelanjutan**
(Dadang Afandi, M.Agr.: Senior Breeder PT Socfin Indonesia)
- ▶ **From Breeding to Field: Proven Success of High Yielding Planting Material at United Plantation (UP)**
(Dr. Kandha Sritharan: United Plantations Bhd., Malaysia)
- ▶ **Mix it, Max it!: Memaksimalkan Produksi dengan Kombinasi Bahan Tanaman Strategis**
(Dr. Fizrul Indra Lubis, S.P., M.P.: Head of Sulung Research Station, PT Sawit Sumbermas Sarana Tbk)
- ▶ **Fact and Data: Capaian Produksi Kebun dengan Bahan Tanaman Unggul yang Terukur**
(Aprian Santoso, M. AGR: AEP Plantation Group)

- 12.00 - 12.30 ● Diskusi
- 12.30 - 13.30 ● Lunch Break dan Exhibition Tour

13.30 - 16.00 ● Smart Managements Practice

- ▶ **Turning Marginal into Magical: Optimalisasi Lahan Marginal untuk Hasil Maksimal**
(Dr. Adhy Ardiyanto: PT Bumitama Gunajaya Agro)
- ▶ **Feed Right, High Yield, and High Profit: Rekomendasi Pemupukan untuk Hasil yang Terbaik**
(Deni Arifianto: PT Socfin Indonesia)
- ▶ **Teknik Replanting untuk Mendukung Mekanisasi Perkebunan Sawit**
(Abdul Halim Bin Joseph Upi: General Manager, Sarawak Plantation Bhd., Malaysia)
- ▶ **Harvesting Excellence: Teknik Panen Bernas untuk Hasil Berkualitas**
(Christopher Richard Donough, Consultant in Oil Palm Agronomy & Breeding)

- 16.00 - 16.30 ● Diskusi

19.00 - 22.00 ● Gala Dinner

Hari - 2: Rabu, 20 Mei 2026

08.00 - 09.20

Ganoderma Smart Control

- ▶ **Integrated Ganoderma Management: Current Strategies, Enhancements and Future Direction**
(Dr. Shamala Sundram: Malaysian Palm Oil Board (MPOB))
- ▶ **Biocontrol, Big Impact, Perlindungan Alami untuk Kelapa Sawit Berkelanjutan**
(Prof. Dr. Ir. Suryo Wiyono, M.Sc.Agr.: Guru Besar Proteksi Tanaman, Dekan Fakultas Pertanian IPB, Indonesia)
- ▶ **Ganoderma: Tantangan dan Strategi Pengendalian**
(Indra Syahputra: Head of SSPL & Ketua Konsorsium Ganoderma Indonesia)
- ▶ **Actinomycetes: The Natural Protector, Perlindungan Alami Mikrobia baik untuk Sawit Sehat**
(Rais Andersen: CEO Pascal Biotech Sdn. Bhd., Malaysia)

09.20 - 09.40

● Diskusi

09.40 - 10.00

● Coffee Break dan Exhibition Tour

10.00 - 12.00

From Manual to Digital: Transforming Plantations with Mechanization and Digitalization

- ▶ **Mekanisasi Perkebunan: Menuju Perkebunan Modern yang Smart dan Berkelanjutan**
(Cedric Enthoven: Estate Advisor, PT Socfin Indonesia)
- ▶ **Seamless Digitalization & Mobile Applications for Smart Plantation**
(Maya Puspa Dewi: PT Socfin Indonesia)
- ▶ **Smart Machines for Smarter Plantations**
(Wan Mohamad Nisal Bin Wan Sembok: Senior Field Audit Manager, Sarawak Plantation Bhd., Malaysia)
- ▶ **Smart Grading and Mill, Transformasi Digital untuk Hasil Minyak yang Lebih Baik**
(Dr. Tony Liwang: Praktisi P3PI, Indonesia)
- ▶ **AI Applications in Oil Palm: From Yield Forecasting to Smart Farming**
(Sjarifarudin Afa MBA: Co-founder AI+, PT Plantation Advisor AIx)

12.00 - 12.30

● Diskusi

12.30 - 13.30

● Lunch Break dan Exhibition Tour

13.30 - 15.00

Positive Impact of Oil Palm: From Sustainable Cultivation to Global Benefits

- ▶ **Sustainability for Profit, Green Standards, Golden Returns**
(Andria: PT Socfin Indonesia)
- ▶ **Sustainability**
(Nassat Idris: Country Director IDH - Indonesia)
- ▶ **Preserving Nature with Socfindo Conservations**
(Luluk Williams: Ketua Yayasan Socfindo Conservation PT Socfin Indonesia)

15.00 - 17.30

● **Life in the Plantation: Healthy Living, Productive Working**
(Merry Riana: Entrepreneur, Investor, Content Creator, Staf Khusus Menteri Koordinator)

17.30 - 17.40

● Penutupan oleh General Manager PT Socfindo: Erikson Ginting

Hari - 3: Kamis, 21 Mei 2026

- 07.00 - 09.00** ● Perjalanan ke kebun Bangun Bandar PT Socfindo
- 09.00 - 10.00** ● SSPL- Seed Production and Labs.
- 10.00 - 10.30** ● *Coffee Break*
- 10.30 - 12.30** ● Digitalisasi dan Mekanisasi Perkebunan Kelapa Sawit Socfindo
- 12.30 - 14.00** ● ISOMA (*Lunch* dan tour di Socfindo Conservation)
- 14.00 - 15.00** ● Bunker Kompos

EXHIBITION

Pameran ini menghadirkan produk unggulan, teknologi inovatif, serta layanan strategis pendukung industri kelapa sawit sebagai platform efektif untuk pengembangan bisnis dan perluasan jejaring. Peserta terdiri atas penyedia jasa, pengembang teknologi, dan perusahaan logistik yang berperan dalam rantai nilai kelapa sawit, dengan fokus memperkuat brand, meningkatkan visibilitas pasar, serta membangun koneksi langsung dengan para pengambil keputusan utama.



BIAYA EXHIBITION

Booth ukuran 3 x 3 m

Rp 30.000.000,-

Paket booth anda meliputi makan siang dan coffee break untuk 2 (dua) orang
Harga belum termasuk PPN 12%

Catatan: Booth pameran tersedia dengan sistem *first-come, first-served*

Info lebih lanjut dapat menghubungi:

Email: scopex@socfindo.co.id

Telephone/WhatsApp:
(+62) 853 8764 5898 (Koko E. Ginting)
(+62) 813 6150 9763 (Agustiawan Purba)
(+62) 812 6781 8023 (Isnaini Ramadhania)

Website: scopex.id

Invoice akan dikirimkan setelah pendaftaran anda dikonfirmasi.

**REGISTRASI
SEKARANG!**

<https://forms.gle/J9VDmAuWuwTmnhB7>



OPTIONAL SPONSORSHIP

TITANIUM IDR 350.000.000

Benefit Sponsor

1. Termasuk pendaftaran untuk 5 (lima) orang peserta konferensi
2. Booth berukuran 5x2.5 m dengan lokasi strategis di area acara
3. Logo dan tautan perusahaan di website SCOPEX
4. Logo perusahaan pada iklan konferensi di surat kabar nasional Indonesia
5. Satu halaman penuh iklan berwarna secara gratis di dalam buku program konferensi
6. Logo perusahaan pada backdrop konferensi di ruang utama konferensi
7. Penyebutan nama perusahaan pada upacara pembukaan
8. Logo perusahaan pada Photobooth
9. Logo perusahaan pada umbul-umbul di depan hotel Adimulia Medan
10. Distribusi bahan promosi dari sponsor di dalam tas peserta konferensi (disediakan oleh sponsor)

DIAMOND IDR 200.000.000

Benefit Sponsor

1. Termasuk pendaftaran untuk 3 (tiga) orang peserta konferensi
2. Booth berukuran 3x3 m dengan lokasi strategis di area acara
3. Logo dan tautan perusahaan di website SCOPEX
4. Logo perusahaan pada iklan konferensi di surat kabar nasional Indonesia
5. Satu halaman penuh iklan berwarna secara gratis di dalam buku program konferensi
6. Logo perusahaan pada backdrop konferensi di ruang utama konferensi
7. Penyebutan nama perusahaan pada Upacara pembukaan
8. Logo perusahaan pada Photobooth
9. Logo perusahaan pada umbul-umbul di depan hotel Adimulia Medan
10. Distribusi bahan promosi dari sponsor di dalam tas peserta konferensi (disediakan oleh sponsor)

PLATINUM IDR 175.000.000

Benefit Sponsor

1. Termasuk pendaftaran untuk 2 (dua) orang peserta konferensi
2. Booth berukuran 3x3 m dengan lokasi strategis di area acara
3. Logo dan tautan perusahaan di website SCOPEX
4. Logo perusahaan pada iklan konferensi di surat kabar nasional Indonesia
5. Satu halaman penuh iklan berwarna secara gratis di dalam buku program konferensi
6. Logo perusahaan pada backdrop konferensi di ruang utama konferensi
7. Penyebutan nama perusahaan pada Upacara pembukaan
8. Logo perusahaan pada Photobooth
9. Logo perusahaan pada umbul-umbul di depan hotel Adimulia Medan

Info lebih lanjut dapat menghubungi:

Email: scopex@socfindo.co.id

Telephone/WhatsApp:

(+62) 853 8764 5898 (Koko E. Ginting)
(+62) 813 6150 9763 (Agustiaman Purba)
(+62) 812 6781 8023 (Isnaini Ramadhania)

Website: scopex.id

Invoice akan dikirimkan setelah pendaftaran anda dikonfirmasi.

**BERGABUNG
MENJADI SPONSOR**

<https://forms.gle/b22BsWAdQ7ghbPXa9>



$$= \frac{-b \pm \sqrt{b^2 - 4ac}}{2a}$$

$$j = \Delta z$$

$$\phi = \sqrt{\frac{\sum (x-m)^2}{n-1}}$$

$$Q S = \begin{Bmatrix} 100 \\ 101 \\ 001 \end{Bmatrix}$$

$$f(x \pm a)$$

$$\ln = \sqrt{ax+b}$$

$$\lim_{x \rightarrow \infty} \frac{ctgx-2}{x^2}$$

$$P = r^2$$

$$4x = 8 - 3y$$

$$3y = 8 - 4x$$

$$y = \frac{8-4x}{3}$$

$$i = \sum_{i=0}^n x_i$$

$$\tan(2a) = \frac{2 \tan(a)}{1 - \tan^2(a)}$$

$$15 \Delta t = T - \frac{3a}{x}$$

$$\frac{A-C}{C}$$

$$V = \frac{4}{3} \pi r^3$$

$$E = m \cdot c^2$$

$$(x+y) = \left(\frac{y}{x}\right) = y^2 + 2ax + a^2$$



SCOPEX
Socfindo Conference on Practical Applications & Exhibition

DxP Unggul Socfindo

143 MTG + 12 SM

= 38 TON

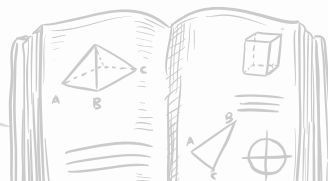

Penanaman Material DxP Socfindo MTG + DxP Socfindo SM



Informasi Kontak

Kontak PT Socfindo

Head Office:
Tel. (62) 61 6616066

- Seed Sales and Marketing ext. 128 - 129
- Analytical Laboratory ext. 125

Seed Sales Staff:
Agustiawan Purba +62 813 6150 9763

Alamat

Jl. K.L. Yos Sudarso No. 106, Medan 20115
North Sumatera - Indonesia



Segmen Spesial **MERRY RIANA**

Entrepreneur, Investor, Content Creator
Staf Khusus Menteri Koordinator

*“Life in the Plantation:
Healthy Living, Productive Working”*

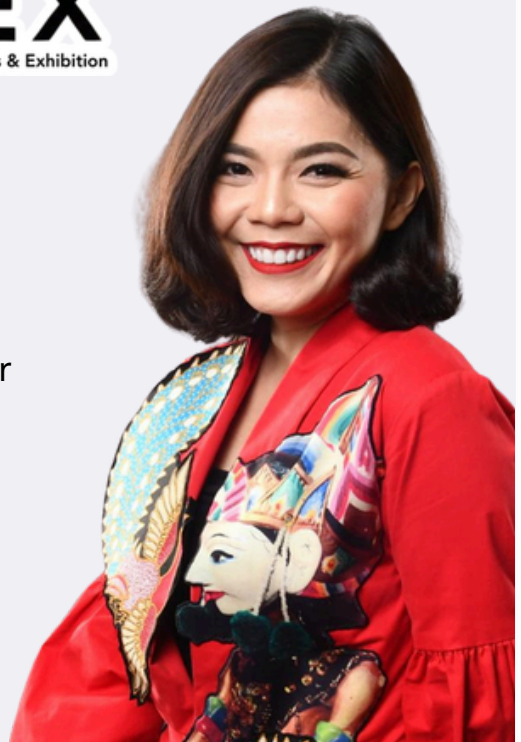

www.scopex.id



[scopex_socfindo](https://www.instagram.com/scopex_socfindo)



scopex@socfindo.co.id